



Verrechnungssätze 2017

Preise gelten nur für die Abrechnung
zwischen Landwirten

**Maschinen- und
Betriebshilfsring
Laufen e.V.**



Liebes Mitglied,

die neue Maschinenring-Preisliste ist da.

In ihr findest Du die Verrechnungssätze, die Dir als Grundlage für die MR-Abrechnung dienen sollen.

Sie wird wieder für die nächsten zwei Jahre gelten. Im Gegensatz zur letzten Ausgabe haben wir auf vielfachen Wunsch wieder einen MR-Vorschlag inklusive Mehrwertsteuer, Diesel und eigener Arbeitskraft aufgenommen.

Obwohl die Angebotspreise nach Angebot und Nachfrage vor Ort differieren können, soll Dir das Heft einen Anhaltspunkt bei der korrekten Preisermittlung bieten.

Die Preise für die Komplettverfahren, das heißt für Schlepper, Maschine und eigene Arbeitskraft sind fett bei den Einzelmaschinen angeführt.

Solltest du Verbesserungswünsche oder andere Preisvorschläge haben, nehmen wir diese gerne als Anregung für die nächste Ausgabe entgegen. Wir wünschen uns, dass Dir das neue Verrechnungssätzeheft viel Information und Nutzen bringt.



Sepp Mühlthaler
1. Vorsitzender
Strass, Laufen
Tel. 08682/1201



Hans Eisl
2. Vorsitzender
Strass, Ainring
Tel. 08654/7713270

**Maschinen- und
Betriebshilfsring**
Laufen e.V.



Inhalt:

Liebes Mitglied	Seite 2
Inhaltsverzeichnis	Seite 3
Allgemeines	Seite 4
Beachten Sie	Seite 5
Abgrenzung Landwirtschaft – Gewerbe	Seite 6
Maschinenkosten selbst überprüfen	Seite 7
Abrechnungs-App	Seite 8
Kostenberechnung Dieselpreisveränderung	Seite 9
MR-Abrechnungsservice	Seite 11
Arbeitskraft	Seite 13
Schlepper	Seite 15
Silo walzen mit AK, Schlepperzubehör und Ladegeräte	Seite 17
Transport, Bodenbearbeitung & Pflüge	Seite 19
Pflugfolgegeräte	Seite 21
Kostenberechnung für Silagetransport	Seite 23
Düngung organisch	Seite 25
Düngung mineralisch	Seite 27
Kostenberechnung für Gülleausbringung	Seite 29
Saat	Seite 31
Hack- und Pflegegeräte, Pflanzenschutz	Seite 33
Mäh- & Werbegeräte	Seite 35
Erntegeräte und Befüllung	Seite 37
Erntegeräte Häcksler, Ladewägen	Seite 39
Entnahme	Seite 41
Körnerernte, Hackfruchternte	Seite 43
Kostenberechnung für Kurzschnittladewagen	Seite 45
Forst	Seite 51/53
Bergbauernmaschinen	Seite 57
Hofmaschinen - Kleingeräte	Seite 59/61
Faustzahlen	Seite 63
Ihr MR-Team erreichen Sie	Seite 65
Die MR-Dienstleistungs GmbH erreichen Sie	Seite 67

Allgemeines:

1. Die Verrechnungssätze sind keine Richtpreise. Wenn zwischen Auftraggeber und Auftragnehmer ausdrücklich und vor Beginn der Arbeiten andere Sätze vereinbart werden, sind diese Preise bei der Abrechnung bindend.
2. Bei der Erstellung der Verrechnungssätze sind die Durchschnittspreise der letzten Jahre, betriebswirtschaftliche Berechnungen der Maschinen und Arbeitsverfahren, sowie die Erfahrungen und Einschätzungen von Praktikern berücksichtigt worden.
3. Alle Arbeiten und Arbeitsverfahren sind inklusive Kosten für Diesel angesetzt. Alle Preise wurden mit einem Dieselpreis von 1,20 € berechnet.
4. Die ausgewiesenen Dieserverbräuche sind Durchschnittswerte, die auch bei den vom MR ausgestellten Agrardieselbescheinigungen verwendet werden. Abweichende Verbräuche sind auf dem MR-Beleg zu vermerken und werden dementsprechend berücksichtigt.
5. Die Verwendung von Pflanzenöl oder Biodiesel muss bei der Abrechnung angegeben werden.
6. Evtl. Agrardieselerstattungen (Mineralöl- oder Pflanzenölsteuer) sind in keinem Arbeitsverfahren eingerechnet.
7. Die Kosten für Betriebsmittel (Saatgut, Dünger, usw.) sind nicht in den Verrechnungssätzen enthalten.
8. Die Kosten für Fahrerlohn sind ebenfalls bereits mit einberechnet. Hierfür wurde ein Stundensatz für eine eigene AK von 12,00 € angesetzt.
9. Für die Reinigung von Straßen und Wege ist der Auftraggeber verantwortlich.
10. Die Meldung der geleisteten Einsätze zur Abrechnung erfolgt per Abrechnungsbeleg in der Geschäftsstelle.
11. Jedes Mitglied erhält die für seine Buchführung erforderlichen Gut- und Lastschriftbelege mit dem Ausweis der jeweiligen Umsatzsteuer.
12. Für den Agrardieselantrag kann jedes Mitglied am Jahresbeginn eine Zusammenstellung der überbetrieblich verbrauchten Agrardieselmengen in der Geschäftsstelle anfordern.
13. Auf Wunsch bekommt jedes Mitglied eine Zusammenstellung der abgerechneten Einsätze.

Beachten Sie:

1. Die Verrechnungssätze gelten nur für die Abrechnung zwischen Land- und Forstwirten im Maschinenring.
2. Bei Arbeiten im nicht landwirtschaftlichen Bereich wie z.Bsp. für die MR Dienstleistungs GmbH gelten andere Preise, Steuersätze und Versicherungsbedingungen.
3. Den Verrechnungssätzen sind normale Verhältnisse zugrunde gelegt. Bei Arbeiterschwernissen (z.B. starke Hanglage, Lagergetreide) sind Zuschläge vor Beginn der Arbeit zu vereinbaren und auf dem Arbeitszettel zu vermerken.
4. Für kleine Flächen oder Mengen können Zuschläge erhoben werden.
5. Bei größeren Einheiten können Staffelpreise berechnet werden.
6. An- und Abfahrten bis 5 km werden nicht berechnet.
7. Soweit Maschinen und Geräte ohne Bedienungsmann ausgeliehen werden, sind sie nach der Arbeit sofort dem Besitzer in ordnungsgemäßem und sauberem Zustand zurückzugeben, außerdem ist dabei ein Zuschlag bis zu 20% möglich.
8. Sollte die Arbeit mit der geliehenen Maschine nicht zur vorgesehenen Zeit ausgeführt werden können, so muss der Besitzer verständigt werden, damit die Maschine anderweitig zur Verfügung steht. Bei Solomaschinen sind auch Halbtages- (3-facher Stundensatz) oder Tagespreise (6-facher Stundensatz) möglich.
9. Für Schäden an Maschinen und Geräten durch unsachgemäße Bedienung haftet satzungsgemäß der ausleihende Landwirt.
10. Sollten Sie Maschinen oder Geräte nicht in der Preisliste finden, fragen Sie in der MR-Geschäftsstelle nach.
11. Die Verrechnungssätze sind Bruttopreise (MwSt. enthalten). Landwirte erhalten den pauschalierten Steuersatz (derzeit 10,7 %).
12. Wir weisen nochmals darauf hin, dass die Verrechnungssätze keine Festpreise darstellen und deshalb auch Abweichungen je nach Region und Nachfrage möglich sind.

Herausgeber: Maschinen- und Betriebshilfsring Laufen e.V., Teisendorfer Str. 13, 83410 Laufen, Tel. 08682/9548-0, Fax: 08682/9548-19, E-Mail: info@mrlaufen.de, Internet: www.mrlaufen.de. Der Preis für die Preisliste ist im Mitgliedsbeitrag enthalten – März 2017

Abgrenzung Landwirtschaft – Gewerbe

Die in diesem Heft zusammengefassten Preise gelten nur für land- und forstwirtschaftliche Tätigkeiten im Rahmen der Nachbarschaftshilfe in Land- und Forstwirtschaft.

Welche Voraussetzungen hat die land- und forstwirtschaftliche Nachbarschaftshilfe?

1. Der Auftraggeber ist ein Land- oder Forstwirt, also kein Gewerbebetrieb (in der echten Landschaftspflege kann es auch ein Nichtlandwirt sein).
2. Die Tätigkeiten müssen Leistungen sein, die üblicherweise auch in Land- und Forstwirtschaft anfallen.
3. In der Betriebshilfe darf es sich nur um kurzfristige Aushilfe ohne Spezialkenntnisse handeln.
4. Die Abrechnung muss immer über einen land- oder forstwirtschaftlichen Betrieb erfolgen. Die Arbeitskraft muss dabei Betriebsinhaber/in sein oder in Angestelltenverhältnis zum Betrieb stehen.

Wo unterscheidet sich Gewerbe zu Land- und Forstwirtschaft ?

- Umsatzsteuer
- Kfz-Steuer
- Güterkraftverkehrsgesetz
- Führerscheinrecht
- Haftpflichtversicherung
- Unfallversicherung
- Arbeitsschutz
- Scheinselbständigkeit



Maschinenkosten selbst überprüfen!

Jeder Praktiker kann mit Hilfe der „Prozentmethode“ die jährlichen Kosten seiner eigenen Maschinen ziemlich genau berechnen. Dazu muss er lediglich den Anschaffungspreis (A) der Maschine und deren jährlichen Einsatzumfang kennen. Aufgrund der praktischen Erfahrung weiß jeder Landwirt, dass folgende Kostenpositionen zu berücksichtigen sind:

<ul style="list-style-type: none"> • Jährliche Abschreibung: (Verteilung der Anschaffungskosten auf die Nutzungsjahre z. B. 10 Jahre) 	10 % v.A.
<ul style="list-style-type: none"> • Zinsansatz: (Sparzins bei Eigenmitteln, Zinskosten bei Fremdmitteln) $2/2 \% \text{ v. A.} =$ 	1 % v.A.
<ul style="list-style-type: none"> • Reparaturkosten (je nach Beanspruchung 3-5 %) 	4 % v.A.
<ul style="list-style-type: none"> • Unterbringungskosten (Maschinenhalle) 	1 % v.A.
<ul style="list-style-type: none"> • Versicherungskosten: (bei selbstfahrenden Maschinen) 	1 % v.A.
<hr/>	
Jährlich anfallende Festkosten insgesamt	17 % v.A.

Der mittlere Fehler dieser Berechnungsmethode ist sehr gering.

Für ganz genaue Kalkulationen steht der landtechnische Berater Ihres Amtes für Ernährung, Landwirtschaft und Forsten, der Geschäftsführer des MR mit einem speziellen EDV-Programm sowie das Maschinenkalkulationsprogramm auf unserer Homepage www.mr-laufen.de zur Verfügung.

Überprüfen Sie Ihre Maschinenkosten und ziehen Sie die Konsequenzen daraus.

Die Maschinenring Abrechnungs-App

Ab sofort stellen wir unseren Mitgliedern **kostenlos eine Abrechnungs-App** zur Erfassung und Bearbeitung von Aufträgen zur Verfügung.

Die Erfassung erfolgt einfach und schnell auf **mobilen Geräten** (Smartphone, Tablet) mit Android-Betriebssystemen.

Dort können direkt die erbrachten Leistungen erfasst und bearbeitet werden, um sie anschließend online an den MR zu senden.

Durch die App brauchen **keine handschriftlichen Belege** mehr geschrieben und zu uns geschickt werden. Die Erfassung der erforderlichen Daten erfolgt direkt nach getaner Arbeit auf dem Feld.

Dabei stehen die Daten wie Auftraggeber und Leistung/Maschine bereits auf dem Handy zur Verfügung und müssen nur noch ausgewählt werden. Datum, Anzahl/Umfang und Preis eingeben und schon kann der „Beleg“ online an den MR zur Abrechnung übermittelt werden.

Für die App benötigt man nur noch ein entsprechendes Handy, welches meistens sowieso in der Hosentasche mit dabei ist und braucht keinen Abrechnungsblock mehr.

Als kleines Zuckerl müssen Sie als Auftragnehmer zudem nur **0,3%** Abrechnungsprovision anstatt der üblichen 0,5% bezahlen.

Bei Interesse an der App melden Sie sich einfach bei uns unter Telefon 08682/ 9548-0.



Kostenberechnung Dieselpreisänderung

Bruttopreise, also inklusive Mehrwertsteuer

		Dieselpreis in €/Liter											= Dieselkalkuationspreis			
		1	1,05	1,1	1,15	1,2	1,25	1,3	1,35	1,4	1,45	1,5	1,55			
Diesel- verbrauch in Liter	Euro →	2,00	-0,40	-0,30	-0,20	-0,10	0,00	0,10	0,20	-0,06	0,40	0,50	0,60	0,70		
	↓ Liter	4,00	-0,80	-0,60	-0,40	-0,20	0,00	0,20	0,40	-0,12	0,80	1,00	1,20	1,40		
		6,00	-1,20	-0,90	-0,60	-0,30	0,00	0,30	0,60	-0,18	1,20	1,50	1,80	2,10		
		8,00	-1,60	-1,20	-0,80	-0,40	0,00	0,40	0,80	-0,24	1,60	2,00	2,40	2,80		
		10,00	-2,00	-1,50	-1,00	-0,50	0,00	0,50	1,00	-0,30	2,00	2,50	3,00	3,50		
		12,00	-2,40	-1,80	-1,20	-0,60	0,00	0,60	1,20	-0,36	2,40	3,00	3,60	4,20		
		14,00	-2,80	-2,10	-1,40	-0,70	0,00	0,70	1,40	-0,42	2,80	3,50	4,20	4,90		
		16,00	-3,20	-2,40	-1,60	-0,80	0,00	0,80	1,60	-0,48	3,20	4,00	4,80	5,60		
		18,00	-3,60	-2,70	-1,80	-0,90	0,00	0,90	1,80	-0,54	3,60	4,50	5,40	6,30		
		20,00	-4,00	-3,00	-2,00	-1,00	0,00	1,00	2,00	-0,60	4,00	5,00	6,00	7,00		
		22,00	-4,40	-3,30	-2,20	-1,10	0,00	1,10	2,20	-0,66	4,40	5,50	6,60	7,70		
		24,00	-4,80	-3,60	-2,40	-1,20	0,00	1,20	2,40	-0,72	4,80	6,00	7,20	8,40		
		26,00	-5,20	-3,90	-2,60	-1,30	0,00	1,30	2,60	-0,78	5,20	6,50	7,80	9,10		
		28,00	-5,60	-4,20	-2,80	-1,40	0,00	1,40	2,80	-0,84	5,60	7,00	8,40	9,80		
		30,00	-6,00	-4,50	-3,00	-1,50	0,00	1,50	3,00	-0,90	6,00	7,50	9,00	10,50		
		32,00	-6,40	-4,80	-3,20	-1,60	0,00	1,60	3,20	-0,96	6,40	8,00	9,60	11,20		
		34,00	-6,80	-5,10	-3,40	-1,70	0,00	1,70	3,40	-1,02	6,80	8,50	10,20	11,90		
		36,00	-7,20	-5,40	-3,60	-1,80	0,00	1,80	3,60	-1,08	7,20	9,00	10,80	12,60		
		38,00	-7,60	-5,70	-3,80	-1,90	0,00	1,90	3,80	-1,14	7,60	9,50	11,40	13,30		
		40,00	-8,00	-6,00	-4,00	-2,00	0,00	2,00	4,00	-1,20	8,00	10,00	12,00	14,00		

Wir übernehmen für Sie zuverlässig und günstig

- **Neu:** Güllefass, 8m³
(Solo-Verleih möglich)
- **Neu:** Frontlader-Arbeiten
- Silage pressen mit bis zu
23 Messern und wickeln
- Heu pressen
- Mäharbeiten Arbeitsbreite 6,50m,
ohne Aufbereiter
- Silowalzen mit Siloverteiler,
Schlepper 12 Tonnen
- Kippertransporte
- Rundballentransporte
- Winterdienst für Privat- und
Gewerbeflächen
- Baumfällungen aller Art
- Fahrerservice für Land-, Forst-
und Baumaschinen
- Weitere Lohnarbeiten auf Anfrage!

Land- und forstwirtschaftliche Dienste

Georg



Lenz Jun.

Fahrerservice

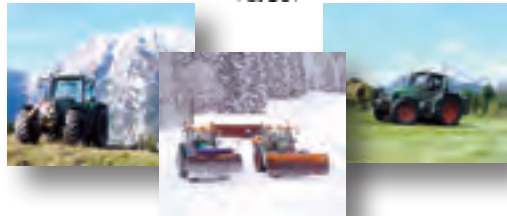

**Für weitere Informationen stehe
ich Ihnen gerne zur Verfügung!**

**Georg Lenz junior • Mobil: +49/160/835 63 60 • Tel: +49/86 52 / 22 08
Königsseer Straße 84 • 83471 Schönau am Königssee**

MR-Abrechnungsservice:

Wir rechnen mit den Lieferscheinen für Sie in der MR-Geschäftsstelle ab und geben die Abrechnung per Internet an die Bank weiter. Dies ist für Sie als Mitglied die einfachste und kostengünstigste Möglichkeit. Sie erhalten von uns bei mehr als 2 abgerechneten Belegen eine Sammelabrechnung.

Als besonderer Service erhalten Sie von uns nach Ihrem Wunsch vorgedruckte Lieferscheine.

Ohne Probleme ist auch eine Abrechnung mit österreichischen Kunden möglich.

Für eine korrekte Abrechnung ist aber unbedingt ein richtig ausgefüllter Lieferschein nötig.

Vor allem sollte bei selbstfahrenden Maschinen, wie z.B. Schleppern, die Motorleistung oder direkt der Kraftstoffverbrauch mit angegeben werden, damit der Verbrauch auf der Gasölbescheinigung auch richtig ausgewiesen wird.

Zahlungsefänger (Name, Anschrift des Auftraggebers)		RECHNUNG			
Hermann Huber, Hausen 41, Musterstadt		Mitglieds-Nr. _____			
Konto-Nr. des Zahlungsefängers		Bankverbindung			
12345	Raiba Hausen	56789101			
VSKZ	Maschine, Arbeitskraft, Hilfsmittel	Bei An- gebot ja/nein	Zahlmenge Stk., Std., L, etc.	Einheits- preis Euro	Gesamtwert Euro
	Betriebshilfe Stallbau	<input type="radio"/>	10 Std.	15,-	150,-
	Schlepper, 120 PS, mit AK	<input checked="" type="radio"/>	2 Std.	40,-	80,-
		<input type="radio"/>			
		<input type="radio"/>			
Zahlungsempfänger (Name, Anschrift des Auftragnehmers)					
Max Müller, Oberndorf 5, Musterdorf					230,-
Konto-Nr. des Zahlungsempfängers					
987654	3210987	SpK Oberndorf			
Datum		Mitglieds-Nr.			
28 03 17		_____		_____	
Auftraggeber Zahlungsefänger			Auftragnehmer Zahlungsempfänger		



Betriebshilfe

Die Betriebshilfe bietet in verschiedensten Formen eine attraktive Zuerwerbsmöglichkeit für Landwirte und agrarische Fachkräfte.

Informationen über die Arbeit als Betriebshelfer/in erhalten Sie in der MR-Geschäftsstelle.

Teisendorfer Str. 13, 83410 Laufen
Tel.: 08682/9448-0 • Fax: 08682/9548-19
E-Mail: info@mrlaufen.de
www.mr-laufen.de

**Maschinen- und
Betriebshilfsring
Laufen e.V.**



Art d. Maschinen od. Arbeitsverfahren	Einheit	MR-Vorschlag €*	ohne Diesel €	Diesel- verbrauch	Bemerkung
---------------------------------------	---------	--------------------	------------------	----------------------	-----------

Arbeitskraft

Bedienung eigener Maschinen	Std.	12,00			
Betriebshilfe sozialpflichtig	Std.	17,78			inkl. km-Geld entspr. den Sätzen der Sozialversicherungsträger
Betriebshilfe Urlaubsvertretung Stall	Std.	16,00			+ km-Geld 0,27 €/km
Betriebshilfe wirtschaftlich	Std.	14,00 - 18,00			
Arbeitskraft Bauhilfe	Std.	14,00 - 18,00			
Waldarbeit ohne Motorsäge	Std.	14,00 - 16,00			
Klauenpflege	Tier	11,00			inkl. Stand

*inkl. MwSt.





Buchholz
Aschenbrenner

Vereinbaren Sie noch heute einen Termin!
Tel. 08124 - 9 11 88 60



Hubert Höhn
Klauenpfleger

www.klauenpflege-bayern.de

Aicher Rainer

Landwirtschaftliche Dienstleistungen

Greiner 1 • 83417 Kirchanschöring

Telefon 086 85/574 oder 7794 33

Handy 0175/713 1090 oder 0171/7 2335 23

Kombisaat mit Doppelscheibenschare

- Maissaat
- Säkombinationen: Mais, Getreide, Gräser
- Stoppelsaat
- Kippertransport
- Pflügen
- Wir verleihen: Silierkipper - Seilwinde



Art d. Maschinen od. Arbeitsverfahren	Einheit	MR-Vorschlag €*	ohne Diesel ohne AK €	Diesel- verbrauch	Bemerkung
---------------------------------------	---------	--------------------	--------------------------	----------------------	-----------

Schlepper - Allrad mit Arbeitskraft (AK)

- 60 PS	Std.	28,00	10,00	5 l	Bei Soloverleih bis 10 % Zuschlag! Die Preise verstehen sich bei mittlerer Motorbelastung. Bei stärkerer oder schwächerer Belas- tung Zu-/Abschläge bis 15 %. Achtung, Leistung nach DIN-PS, keine Boost-/Überleis- tung!
61 - 70 PS	Std.	30,00	10,75	6 l	
71 - 80 PS	Std.	32,50	12,00	7 l	
81 - 90 PS	Std.	35,50	13,00	8 l	
91 - 100 PS	Std.	37,00	14,25	9 l	
101 - 110 PS	Std.	39,00	15,25	10 l	
111 - 120 PS	Std.	41,50	16,50	11 l	
121 - 130 PS	Std.	43,50	17,25	12 l	
131 - 140 PS	Std.	46,00	18,25	13 l	
141 - 150 PS	Std.	48,00	19,00	14 l	
151 - 160 PS	Std.	50,00	19,75	15 l	
161 - 180 PS	Std.	53,00	21,00	17 l	
181 - 200 PS	Std.	57,00	22,50	19 l	
201 - 220 PS	Std.	61,00	24,00	21 l	
221 - 240 PS	Std.	65,00	25,75	23 l	
241 - 260 PS	Std.	69,00	26,75	25 l	

*inkl. MwSt., inkl. Diesel 1,20 €/l und eigene AK, Dieselpreisänderung Seite 9

Lohnunternehmen Langwieder



Neu im Angebot:

- Kettenbagger 20 to
 - Gülleausbringung mit Scheibenschlitzgerät → wenig N-Verluste
 - Tieflader 24 to



Wir bieten:

- **4 Radlader** (15-18 Tonnen)
- **Großschwaden**
(4 Kreisel)
- **Kippertransport** (20, 31, 32 m³)
- **Pflügen**
- **Säkombination mit Scheibenschar**
(Mais, Gräser, Getreide, Raps...) mit Frontgrubber möglich!



Redl 7, 83417 Kirchanschöring, Tel. 08685/1846, Handy 0170/7632337 od. 0151/27534930

Art d. Maschinen od. Arbeitsverfahren	Einheit	MR-Vorschlag €	ohne Diesel ohne AK €	Diesel- verbrauch	Bemerkung
---------------------------------------	---------	-------------------	--------------------------	----------------------	-----------

Silowalzen mit Arbeitskraft (AK)

Walzschlepper	Std.	Bemerkung: entspr. Schlepperpreise + Gewicht 0,10 €/100 kg, Zuschlag f. Industrie-Frontlader o. Siloverteiler zusätzl. 6 €/Std.			
Radlader mit AK	t/Std.	6,00	3,50	1 l	Bsp. 14 to x 6€/t = 84 €/Std. Zuschläge für Erdbewegungen möglich

Schlepperzubehör & Ladegeräte

Stapler	Std.	25,00 - 30,00*	10,00 - 15,00	3 l	Soloverleih + 20 %
Minibagger 1 - 3,5 t - solo	Std.	25,00 - 30,00*	10,00 - 15,00	3 l	Soloverleih + 20 %
Midibagger über 3,5 - 8 t - solo	Std.	32,00 - 37,00*	15,00 - 30,00	5 l	Soloverleih + 20 %
Hoftrac	Std.	33,00*	15,00	5 l	Soloverleih + 20 %
Industrie-Frontlader	Std.	6,00			m. Arbeitsgerät
Ballenzange	Std.	2,50			mit Frontlader 8,50 €
Ballen laden komplett	Stück	1,00*	0,50	0,28 l	
Ballen laden komplett	Std.	40,00*	1	1,0 l	
SF-Bagger	Std.	45,00 - 65,00*			je nach Gewicht
Teleskopklader solo	Std.	47,00*	23,00	8 l	Soloverleih + 20 %
Anbaubagger	Std.	10,00			
Giterräder, Zwillingsbereifung,	Std.	2,00			je Achse
Schneeketten					
Heckplanierschild	Std.	5,00			

*inkl. MwSt., inkl. Diesel 1,20 €/l und eigene AK, Dieselpreisänderung Seite 9

Lohnunternehmen Höglauer



- Rundballenpressen mit 26 Messer Variabel + Festkammer
- Großpackenpressen Kanalmaß 80 x 90
- Silierwagen mit Lader
- Miststreuer 16 to mit Tellerstreuwerk
- Güllefass mit 17 m³ und Schleppschuhverteiler
- 5schar Pflug mit Steinsicherung
- Maissägerät + Klängenrotor + Frontpacker
- Maissägerät 6reihig 45 cm - 75 cm
- Sämaschine + Kreiselegge + Frontpacker
- Scheibenegge + Lehnerstreuer
- Säkombination für Stoppelbearbeitung + Frontgrubber



**Josef und Edith
HÖGLAUER**

**Sur 3
83404 Ainring
Tel.: 08656/803**

www.hoeglauer.com

Art d. Maschinen od. Arbeitsverfahren	Einheit	MR-Vorschlag €	ohne Diesel ohne AK €	Diesel- verbrauch	Bemerkung
---------------------------------------	---------	-------------------	--------------------------	----------------------	-----------

Transport

Tiefloader solo	t/Std.	1,00			nach zul. Ges.gewicht
Silorundballentransport m. Tiefloader	Std.	60,00			
Kipper solo	t/Std.	1,00			Zuschläge bei Kies und Aushub
Kippertransport ohne Aufbau komplett	Std.	49,00*		10 l	bei 100 PS mit 12 to Kipper
Silierkipper solo	m ³ /Std.	0,65			DIN-Volumen = Was- sermaß* mit autom. Rückwand
Abschieber solo	je m ³ /Std.	0,65			
Silagetransport mit Aufbau	m ³ /Std.	siehe Tabelle*	1,20 - 1,40	0,5 l	
Abschiebergespann kpl.	m ³ /Std.	Seite 23	1,20 - 1,40	0,5 l	
Viehanhänger	Tag	10,00			

Bodenbearbeitung & Pflüge

Pflug	ha	30,00			Zu- u. Abschläge nach Schlaggröße, Boden- beschaffenheit & Steinbesatz möglich.
Pflügen komplett	ha	100,00*	51,00	25 l	
Pflugpacker	ha	3,00			
Drainagepflug	ha	10,50			
Untergrundlockerer einscharig	Std.	10,00			je weiteres Schar € 4,00
Untergrundlockerer komplett	Std.	58,00*	25,00	18 l	bei 120 PS

*inkl. MwSt., inkl. Diesel 1,20 €/l und eigene AK, Dieselpreisänderung Seite 9



Ich biete an:

- ☛ Getreidesaat kombiniert
- ☛ Pflügen
- ☛ Großschwader 4-Kreisel
- ☛ Kippertransport
- ☛ Erdarbeiten mit 5 to Bagger
- ☛ Soloverleih von Silierkipper, Mulchgerät für Heckanbau Seitenausleger-Böschungsmulcher

☛ Kaufe laufend Hackschnitzel

Anton und sein John Deere - jawohl, sie helfen Dir!

Huber Anton

Bichelner Str. 4
83329 Tettenhausen

Tel. 08681 / 9616
Handy 0175 / 6791779



LEITENBACHER GBR

Drainagefräsen

- lasergesteuerte Tiefenführung
- maschinelles Graben verfüllen



Hannes Leitenbacher

Wimmern 35 | 83317 Teisendorf | 0160 1826804

Art d. Maschinen od. Arbeitsverfahren	Einheit	MR-Vorschlag €	ohne Diesel ohne AK €	Diesel- verbrauch	Bemerkung
---------------------------------------	---------	-------------------	--------------------------	----------------------	-----------

Pflugfolgegeräte

Frontpacker	ha	7,00			
Grubber mit Nachläufer	ha	18,00			Bei Bodenbearbeitungsgeräten beziehen sich die Preise auf einen Arbeitsgang.
Grubbern komplett	ha	57,00*	33,00	10 l	mit Universalstreuer 3 € Aufpreis
Saatbettkombination mit Krümmler	ha	10,00			
Saatbettkombination komplett	ha	33,00*	15,00	7 l	
Ackerfräse	ha	32,00			
Kreiselegge mit Nachläufer	ha	27,00			
Kreiselegge mit Nachläufer kpl.	ha	69,00*	40,00	12 l	
Cambridgewalze	ha	10,00			hydr. klappbar
Scheibenegge schwer	ha	18,00			
Scheibenegge komplett	ha	55,00*	33,00	8 l	
Steinsammler kpl.	Std.	115,00*			
Drainage spülen komplett	Std.	95,00*			
Drainagefräse	lfm	auf Anfrage			+ Material
Grabenräumergerät (Schleuder)	lfm	0,60*			

*inkl. MwSt., inkl. Diesel 1,20 €/l und eigene AK, Dieselpreisänderung Seite 9

MAGG&MAIER^{GbR} *Agrarservice*

Ihr Profi in Sachen Gülleausbringung und Silotransport!

- Gülletechnik:***
- Ausbringen mit Schlitzschuhtechnik
 - direktes Einarbeiten der Gülle ins Erdreich
 - Ausbringen der Gülle im stehenden Maisbestand

- Transporttechnik:***
- Silotransport mit ASW-Wagen
 - Gülletransport mit Zubringerfässern
 - Festmiststreuer (Soloverleih)



Feichtener Str. 10 - 84558 Kirchweidach
Andreas Magg - Tel.: 01 51/11 19 17 25
Christian Maier - Tel.: 0 86 83/15 83 - Fax: 0 86 83 / 80 97 14
magg-maier@gmx.de - www.lu-maier.de

Kostenberechnung für Silagetransport

0,65 € Preis je cbm Fassungsvermögen und Stunde

Schlepper

komplett

PS	€	Kippergröße in cbm												
		16	18	20	22	24	26	28	30	32	34	36	38	40
80	32,50	42,90	44,20	45,50										
90	35,50	45,90	47,20	48,50	49,80									
100	37	47,40	48,70	50,00	51,30	52,60								
110	39		50,70	52,00	53,30	54,60	55,90							
120	41,5			54,50	55,80	57,10	58,40	59,70						
130	43,5				57,80	59,10	60,40	61,70	63,00					
140	46					61,60	62,90	64,20	65,50	66,80				
150	48						64,90	66,20	67,50	68,80	70,10			
160	50							68,20	69,50	70,80	72,10	73,40		
170	52								71,50	72,80	74,10	75,40	76,70	
180	53,5									74,30	75,60	76,90	78,20	79,50
190	55,5										77,60	78,90	80,20	81,50
200	57											80,40	81,70	83,00

Alle Preise in €/Std; inkl. Diesel und Fahrer, gute Bereifung

Passendes Leistungsverhältnis Schlepper-PS/Kippervolumen = 5 PS pro m³ Fassungsvermögen

Lohnunternehmen Poller

Parschall 3, 83367 Petting Tel: 08686/8016 Handy: 0175/4113247 o. 0170/3230520

W
I
R

B
I
E
T
E
N

+ Rundballentrocknen

28 Rundballen auf einmal möglich

+ Hackschnitzeltrocknen

Drei Kipper stehen zur Verfügung

+ Mähen mit Aufbereiter und Schwadzusammenführung (9 m Arbeitsbreite)

+ Gülleausbringung

Bodenschonend durch Reifendruckregelanlage

Mit 15 m Schleppschuh oder direkte

Einarbeitung ins Feld mit Scheibenegge

+ Transporte

Art d. Maschinen od. Arbeitsverfahren	Einheit	MR-Vorschlag €	ohne Diesel ohne AK €	Diesel- verbrauch	Bemerkung
---------------------------------------	---------	-------------------	--------------------------	----------------------	-----------

Düngung organisch

Die Rückgabe der Geräte erfolgt in gereinigtem Zustand

Schleuderfass	cbm	0,40			
Vakuumfass	cbm	0,60			
Pumptankwagen	cbm	0,80			
Güllefass mit Schleppschlauch	cbm	1,00			
mit Schleppschuh	cbm	1,20			
mit Schlitzgerät	cbm	1,50			
Gülleausbringung breit komplett	cbm	siehe Seite 29			
Vakuumfass	cbm	0,60			
Gülleausbringung mit Schleppschl.	cbm	2,00 - 2,20*	1,30 - 1,50	0,4 l	
Gülleausbringung mit Schleppschuh	cbm	2,25 - 2,50*	1,50 - 1,70	0,45 l	
Gülleausbringung mit Schlitzgerät	cbm	2,60 - 2,90*	1,80 - 2,00	0,5 l	
Gülleselbstfahrer mit Schleppschuh	cbm	auf Anfrage			
Gülleselbstfahrer mit Grubber	cbm	auf Anfrage			
Gülleverschlauchung	cbm	0,50			ohne Schlepper, ohne AK
Miststreuer	t/Fuhre	1,50			Je t zul. Gesamt- gewicht und Fuhre Soloverleih 1,70 €/t und Fuhre
Kompoststreuer	t/Fuhre	1,50			

*inkl. MwSt., inkl. Diesel 1,20 €/l und eigene AK, Dieselpreisänderung Seite 9



Art d. Maschinen od. Arbeitsverfahren	Einheit	MR-Vorschlag €	ohne Diesel ohne AK €	Diesel- verbrauch	Bemerkung
---------------------------------------	---------	-------------------	--------------------------	----------------------	-----------

Düngung mineralisch

Mineraldüngerstreuer	ha	4,50			Spätdüngungseinrichtung 0,80 € Aufschlag
Mineraldünger streuen komplett	ha	18,00*	10,50	3 l	
Düngerstreuer zur Maisreihendüng.	ha	7,50			Bei Unklarheiten zählt das Flächenmaß laut Flächennachweis
Maisreihendüngung komplett	ha	33,00*	15,00	4 l	
Großflächenstreuer	t	4,00			
Großflächenstreuer komplett	t	9,00*	4,0	1,5 l	

*inkl. MwSt., inkl. Diesel 1,20 €/l und eigene AK, Dieselpreisänderung Seite 9



...seit über 25 Jahren

MGR

Maschinen-Gemeinschaft Rupertiwinkel GbR

4 Selbstfahrhäcksler für Gras, GPS, Stroh und Mais (6 + 8-reihig)
GPS-Klappschneidwerk



In Zusammenarbeit mit dem Maschinenring vermitteln wir außerdem noch:

- **Radlader,**
- **Silierkipper,**
- **Gespanne,**
- **Großschwader,**
- **Großmäher, usw.**

Nur beim Maschinenring ruf an, fair eingeteilt, kommst pünktlich dran !!

83417 Kirchanschöring, Telefon: 08685/555 oder 779433

Kostenberechnung für Gülleausbringung mit Pumpentankwagen mit Breitverteiler

0,80 € Preis je cbm Fassungsvermögen

Annahme 0 - 3 km: 3 Fässer je Stunde 3 - 5 km: 2 Fässer je Stunde

Schlepper PS €		Faßgröße in cbm													
		6		8		10		12		14		16		18	
		Hof - Feldentfernung in km													
		0-3	3-5	0-3	3-5	0-3	3-5	0-3	3-5	0-3	3-5	0-3	3-5	0-3	3-5
60	28,00	2,36	3,13												
70	30	2,47	3,30	2,05	2,68										
80	32,50	2,61	3,51	2,15	2,83										
90	35,50			2,28	3,02	1,98	2,58								
100	37			2,34	3,11	2,03	2,65								
110	39					2,10	2,75	1,88	2,43						
120	41,5					2,18	2,88	1,95	2,53						
130	43,5							2,01	2,61	1,84	2,35				
140	46							2,08	2,72	1,90	2,44				
150	48									1,94	2,51	1,80	2,30		
160	50									1,99	2,59	1,84	2,36		
170	52											1,88	2,43	1,76	2,24
180	53,5											1,91	2,47	1,79	2,29

Alle Preise in €/cbm; inkl. Diesel und Fahrer; guter Bereifung

Passendes Leistungsverhältnis Schlepper-PS/Fassvolumen = 10 PS pro m³ Fassungsvermögen



LOHNUNTERNEHMEN Niederstraßer



Unser Angebot:

3 Mähdrescher mit Hangausgleich

- 1x Allrad
- Breitreifen
- Getreide
- Mais, Raps usw.

Getreide- und Maistrocknung

Bestell- und Saatechnik

- Mais mit elektron. Überwachung
- 4+6 reihig auch Mulchsaat möglich mit Kreisellogge
- Getreide
- Zwischenfrucht
- Grünlandansaat mit Scheibenschar

Scheibenegge

- 3 m

Scheibengrubber

- 3 m Rollchar
+ Sämaschine

Pflügen

- 4 Schar
mit Steinsicherung

Großschwaden

Transporte

- 28 m³ Kipper, 18t0

Mulchgerät

- 3 m

Winterdienst

Radlader

- Silowalzen
- Erdbewegungen

Johann Niederstraßer

Kirchweg 4 · Weisdorf · 83317 Teisendorf · Tel. 08666/1534 · Fax 929905 · Mobil 0171/6227990

Art d. Maschinen od. Arbeitsverfahren	Einheit	MR-Vorschlag €	ohne Diesel ohne AK €	Diesel- verbrauch	Bemerkung
---------------------------------------	---------	-------------------	--------------------------	----------------------	-----------

Saat

Kleinsämaschine elektr. (z. B. Lehner)	ha	3,00			oder Tagessatz n.V.
Drillmaschine	ha	10,00			
Getreide säen komplett	ha	39,00*	21,00	5 l	
Grasdurchsämaschine	ha	30,00			
Grasdurchsämaschine kpl.	ha	60,00*	40,00	7 l	
Nachsaatstriegel	ha	15,00			
Nachsaatstriegel kpl.	ha	40,00*	24,00	4 l	
Grubberdrillkombination	ha	24,00			
Grubberdrillkombination kpl.	ha	66,00*	39,00	10 l	
Kreiselegge-Drillkombination	ha	36,00			auch Klängenrotor
Kreiselegge-Drillkombination kpl.	ha	99,00*	63,00	14 l	nach Pflugfurche
Fräsdriillkombination m. Packer kpl.	ha	115,00*	75,00	17 l	
Bestellkombination (Justus, Dutzi)	ha	54,00			pfluglos
Bestellkombination (Justus, Dutzi) kpl.	ha	120,00*	75,00	20 l	pfluglos
Einzelkornsägerät Mais mit Banddüngung	ha	21,00			
Mais säen mit Banddüngung kpl.	ha	54,00*	33,00	5 l	auch Mulchsaat
Kreiselegge/Klängenrotormaisaats kompl.	ha	112,00*	72,00	17 l	

*inkl. MwSt., inkl. Diesel 1,20 €/l und eigene AK, Dieselpreisänderung Seite 9

WIR BIETEN:

- **MF Mähdrescher, 6-reihiger Maispflücker, 6,8 m Schneidwerk, Getreide und Raps, 300 PS / 6 Schüttler**
- **Deutz-Fahr Mähdrescher, 6 Schüttler, 5,4 m Schneidwerk, Getreide und Raps, 240 PS**
- **Claas Rundballenpresse: 1,30 m Ballendurchmesser, für Heu und Stroh**
- **Pöttinger Kreiselheuer, 8 Kreisel, Komplettverfahren**
- **18 to Siliermuldenkipper**
- **22 to Lader mit 4 cbm Schaufel**
- **Kreiselegge Drillkombination 3 m komplett**
- **Unkrautspritze 21 m komplett**
- **Pflügen komplett mit 5-Schar-Pflug**
- **Mais säen komplett**
- **11 to Rückewagen im Komplettverfahren**

JOSEF GSTATTENBAUER

Hans-Wernerstr. 2 | 84558 Tyrlaching | Tel.: 08623/9876762 | Mobil: 0152/26935897

Art d. Maschinen od. Arbeitsverfahren	Einheit	MR-Vorschlag €	ohne Diesel ohne AK €	Diesel- verbrauch	Bemerkung
---------------------------------------	---------	-------------------	--------------------------	----------------------	-----------

Hack- & Pflegegeräte

Wiesenegge	ha	4,00			je m Arbeitsbreite 2 €/Std.
Wiesenwalze	ha	5,00			je m Arbeitsbreite 2 €/Std.
Hackstriegel	ha	10,00			
Maishackgerät mit Reihendüngung	ha	15,00			
Mais hacken mit Reihendüngung kpl.	ha	60,00*	33,00	5 l	
Mulchgerät Grünland/Weide	ha	15,00			1 Arbeitsgang
Mulchgerät Grünland	Std.	20,00			ca. 1,3 ha/Std.
Mulchen Grünland komplett	ha	42,00*	24,00	6 l	
Mulchen Grünland komplett	Std.	57,00*	36,00	8 l	
Mulchgerät Flächenstilllegung	ha	21,00			
Mulchen Flächenstilllegung komplett	ha	60,00*	33,00	12 l	abhängig vom Aufwuchs
Mulchgerät Maisstroh	ha	24,00			
Mulchen Maisstroh komplett	ha	66,00*	36,00	12 l	

Pflanzenschutz

Pflanzenschutzspritze	ha	10,00			
Spritzen komplett	ha	33,00*	24,00	2 l	Zu- und Abschlag nach Schlaggröße

*inkl. MwSt., inkl. Diesel 1,20 €/l und eigene AK, Dieselpreisänderung Seite 9



Ihr Ernteprofil

LOHNUNTERNEHMEN MAIER

Oberried 1 - 84529 Tittmoning - Tel. 08683/1583 - www.lu-maier.de

Leistungsstark und Zuverlässig!

Unsere Dienstleistungen:

> Mähen mit Krone BIG-M:

9,7 m Arbeitsbreite, Schwadzusammenführung,
Intensiv-Aufbereiter

> Grassilage: leistungsstarke Claas und Krone Häcksler

> Silierwagen

> GPS-Silage:

Direktschneidwerk von Krone mit 6,20 m
Pendelrahmen für optimale Boden Anpassung

> Maissilage: 6-, 8- und 10-reihiges Maisgebiss

> LKS-Silage: mit 6-reihigem Pflücker

> Radlader: zum Silowalzen von 12 bis 17 to

> Getreideernte:

Schneidwerke von 4,85 m bis 6,7 m
mit Hangausgleich

> Maisdrusch: mit 6-reihigem Pflücker

> Holzhacken:

Hacken
bis zu 60 cm
im Durchmesser

> ASW-Gespanne:

Transport nach GüKG

> Güllefahren:

- direkt einarbeiten durch ZUNI Drill Acker 6 m
oder Grubber 5,5 m
- In den Maisbestand
- Ausbringen mit Möschverteiler
- Ausbringen im Schlitzverfahren 12 + 15m Breite
- Zubringerfässer, Soloverleih oder Gespann

> Miststreuer:

- Soloverleih
- zum Streuen von Mist, Kalk u. Separat



Art d. Maschinen od. Arbeitsverfahren	Einheit	MR-Vorschlag €	ohne Diesel ohne AK €	Diesel- verbrauch	Bemerkung
---------------------------------------	---------	-------------------	--------------------------	----------------------	-----------

Mäh- & Werbegeräte

Preise abhängig vom Aufwuchs

Motormäher	Std.	10,00			1,2 m Arbeitsbreite
Kreiselmäherwerk	ha	15,00			oder pro m Arb. breite + Std.7,50
Mähen komplett nach Fläche ohne Aufb.	ha	30,00*	19,00	5 l	
Mähen komplett nach Zeit und Arbeitsbreite ohne Aufbereiter	pro m AB u. Std.	21,00*	15,00	3,5 l	
Mäherwerk mit Aufbereiter	ha	18,00			
Mähen mit Aufbereiter komplett	ha	36,00*	24,00	6 l	
Mähen mit Aufbereiter nach Zeit und Arbeitsbreite	pro m AB u. Std.	24,00*	17,00	4 l	Schwadzusammen- führung + 10 %
Kreiselzettwender	ha	5,00			
Kreiseln komplett	ha	15,00*	9,00	3 l	
oder pro m Arb.breite + Std.		7,50*	5,00	1,5 l	
Kreiselschwader	ha	7,50			
Schwaden komplett	ha	21,00*	10,5	3 l	Zuschlag für Kleinflächen
oder pro m Arb.breite + Std.		10,00*	7,00	1,7 l	
Schwader AB 3 Meter	Std.	10,00			
Großschwader 2 Kreisel	Std.	26,00			
Großschwader 4 Kreisel	Std.	55,00			
Großschwader 2 Kreisel komplett	Std.	60,00*	35,00	9 l	bei 6,5 m Arbeitsbreite
Großschwader 4 Kreisel komplett	Std.	120,00*	90,00	15 l	bei 12 m Arbeitsbreite

*inkl. MwSt., inkl. Diesel 1,20 €/l und eigene AK, Dieselpreisänderung Seite 9

Wir pressen für Sie

Lohnunternehmen

Schuster

Bergstr. 27, 83413 Fridolfing
Tel. 08684/465, Mobil: 0170/1780228

*kostengünstig und
schlagkräftig!*



- **Großpackenpressen Krone BigPack**

(120 x 70 x 100 bis 270), auch Kurzschnitt und Multibale (bis zu 6 einzelne Ballen in einem) sowie Mulchen (Häckselstroh)

- **Hochdruckpressen Welger mit Schleuder und Ballenwagen**

(36 x 40 x 50 bis 120)

*An / Verkauf
von
Heu und Stroh!*

Art d. Maschinen od. Arbeitsverfahren	Einheit	MR-Vorschlag €	ohne Diesel ohne AK €	Diesel- verbrauch	Bemerkung
---------------------------------------	---------	-------------------	--------------------------	----------------------	-----------

Erntegeräte & Befüllung

Heu/Stroh pressen Boden komplett	Stck.	0,50*	0,35	0,03 l	Mindermengenzuschlag unter 100 Bündel
Heu/Stroh pressen Wagen komplett	Stck.	0,55*	0,40	0,04 l	
Heu/Stroh pressen Schleuder komplett	Stck.	0,60*	0,45	0,05 l	plus Leihwagen 0,05 €/Ballen
Ballenladewagen	Std.	20,00			
Rundballen pressen Heu/Stroh kpl. mit Ø 1,30 m Schneidwerk 8 Messer	Stck.	6,50*	5,50	0,5 l	je 10 cm Ø mehr 0,3 €/Ballen
Rundballen pressen Silage Ø 1,25 m kpl. mit Schneidwerk 14 Messer	Stck.	7,50*	7,00	0,6 l	je 10 cm Durchmesser mehr 0,3 €, je Messer mehr oder weniger 0,10 €/Ballen
Rundballenwickler komplett inkl. Folie	Stck.	7,50*	7,00	0,3 l	75 % gestrecht, 6-lagig
Rundballen Silage pressen und wickeln Ø 1,25 m mit Schneidwerk inkl. Folie kpl.	Stck.	15,00*	13,00	1,25 l	
Quaderballen-Silage pressen u. wickeln kpl.	Ballen	13,00*			inkl. Folie, 80/90 cm
Maisrundballen pressen + wickeln inkl. Folie kpl.	Stck.	22,00*			
Großpackenpresse Heu/Stroh kpl.	lfm	4,00*			120/70 cm, bis 6 Messer
Großpackenpresse Heu/Stroh kpl.	lfm	4,30*			120/70 cm, ab 7 Messer
Multibalezuschlag	Stck.	0,60			Mindermengenzu- schlag unter 20 Ballen
Großpackenmulchpresse kpl.	lfm	7,00*			120/70 cm

*inkl. MwSt., inkl. Diesel 1,20 €/l und eigene AK, Dieselpreisänderung Seite 9



35 Jahre

**Zuverlässigkeit
Erfahrung**

Spitze in Preis/Leistung

- ◆ Häckseln, Mais, Gras und GPS
- ◆ NEU: Original Shredlage-Cracker
- ◆ Direct Disc, Arbeitsbreite 6,10 m
- ◆ Radlader, Silowalzen, Erdbewegungen
- ◆ Transportarbeiten bis 40 m³, Kippverleih
- ◆ Gewerbliche Transporte nach GüKG
- ◆ Sä-Bestelltechnik, Bodenbearbeitung
- ◆ Silofolie, Sandsäcke, Gitterfolien,
- ◆ Pflanzenschutz



J. HELMINGER & SOHN

83317 Teisendorf • Kothbrünning 13 • Telefon 08666 / 572

Art d. Maschinen od. Arbeitsverfahren	Einheit	MR-Vorschlag €	ohne Diesel ohne AK €	Diesel- verbrauch	Bemerkung
---------------------------------------	---------	-------------------	--------------------------	----------------------	-----------

Erntegeräte Häcksler

SF-Häcksler Silomais	ha	210,00*	145,00	40,00 l	4-10-reihig mit Cracker
SF-Häcksler Gras	Std.	220,00*	145,00	50,00 l	
SF-Häcksler Ganzpflanzensilage	Std.	220,00*	145,00	50,00 l	
SF-Häcksler Stroh häckseln	Std.	220,00*	145,00	50,00 l	

Ladewägen

Ladewagen Dürrgut 20 cbm	Std.	20,00			
Ladewagen Dürrgut komplett	cbm/Std.	3,00*	2,00	0,3 l	pro DIN cbm
Kurzschnittladewagen mit Dosierwalzen	cbm/Std.	1,80			1 DIN cbm entspricht 1,60 Volumen cbm
Kurzschnittladewagen mit Dosierwalzen	Fuhre	30,00			bei 30 DIN cbm
Kurzschnittladewagen komplett	Std.	s. Tabelle S. 45			
Silobreitverteiler	Std.	5,00			
Siliermitteldosiergerät	Std.	6,00			

*inkl. MwSt., inkl. Diesel 1,20 €/l und eigene AK, Dieselpreisänderung Seite 9



AGRARTECHNIK BARMBICHLER



- **MÄHEN** mit Krone Big M 9,7m Arbeitsbreite, Schwadzusammenführung + Intensiv-Aufbereiter
- **GRASSILAGE** mit 8 durchsatzstarken Felddhäckslern (480-1100 PS)
- **GPS-SILAGE DIREKTSCHNEIDWERK** (6 und 6,80 m), Pendelrahmen für optimale Boden Anpassung
- **LKS-SILAGE** 6-reihiger Pflücker
- **MAISSILAGE** Häcksler (6-,8-,10-, 12-reihiges Maisgebiss), verschied. Crackersysteme, Ertragserfassung, Biogastrommel (40, 48 oder 80 Messer)
- **GETREIDEERNT** Schneidwerke (6,0m), Maisdrusch (6-reihiger Pflücker)
- **KURZSCHNITTLADEWAGEN** 52 m³ nach DIN
- **KIPPERTRANSPORT**
- **RADLADER** zum Silowalzen 14-20 t
- **GÜLLEAUSBRINGUNG** mit Class Xerion Gülletrac 16 m³, 15 m Schleppschuh, 6m Scheibenegge
- **SILIERMITTEL & DOSIERGERÄTE**
- **REIFENSERVICE & REPARATUR** für land- & forstwirtschaftl. Maschinen (6-54 Zoll)

AGRARTECHNIK BARMBICHLER · Oberaschau 5 · 83329 Waging am See · T: 0 86 81 /46 41 · M: 0170/4 52 69 62

Art d. Maschinen od. Arbeitsverfahren	Einheit	MR-Vorschlag €	ohne Diesel ohne AK €	Diesel- verbrauch	Bemerkung
---------------------------------------	---------	-------------------	--------------------------	----------------------	-----------

Entnahme

Futtermischwagen angehängt	Std.	18,00			
Siloblockschneider Mais	cbm	1,10			
Siloblockschneider Gras	cbm	1,30			
Siloblöcke schneiden Mais komplett	cbm	4,00*	2,00	0,8 l	
Siloblöcke schneiden Gras komplett	cbm	4,50*	2,20	0,9 l	
Silokamm Mais	cbm	1,50			
Silokamm Gras	cbm	2,00			
Silokamm kompl. Mais (a.d. Futtertisch)	cbm	4,80*	2,30	0,8 l	
Silokamm kompl. Gras (a.d. Futtertisch)	cbm	5,00*	2,50	0,9 l	
Förderband	pro lfm u. Std.	0,50			

*inkl. MwSt., inkl. Diesel 1,20 €/l und eigene AK, Dieselpreisänderung Seite 9

Lohnunternehmen Schiechel

Kelchham 6 83413 Fridolfing

- Rundballen pressen
(Silo, Heu, Stroh)

- Großpacken pressen
(80x80, 70x120)

- Mähkombination
(10 mtr.)

- Silierwägen m. Radlader

- Transportarbeiten
(Gras, Mais, ...)

- Mähdrescher
(Getreide, Mais)

Wir kaufen Stroh ab Feld!

0170 / 7808093

Art d. Maschinen od. Arbeitsverfahren	Einheit	MR-Vorschlag €	ohne Diesel ohne AK €	Diesel- verbrauch	Bemerkung
---------------------------------------	---------	-------------------	--------------------------	----------------------	-----------

Körnerernte

Mähdrescher	ha	150,00*	105,00	25 l	mit Häcksler Aufschlag 10,- €/ha sowie Zu- schlag für kleine Flä- chen u. Lagergetreide
Getreide Raps, Sonnenblumen, Bohnen					
MD mit Maispflückvorsatz u. Unterbauhäcksler	ha	160,00*	105,00	30 l	
Körnergebläse	Std.	3,00			
Saug-Druck-Gebälse	Std.	4,00			
Körnerschnecke	lfm/Std	0,50			
Strohmühle	Std.	16,00			
Mahl- und Mischanlage Lkw	dt	1,50 - 2,80*			je nach Anzahl der Mischungen
CCM-Mühle incl. Diesel	to	6,00			

Hackfruchternte

Kartoffelvollernter kompl.	Std.	80,00*		30 l	
----------------------------	------	---------------	--	------	--

*inkl. MwSt., inkl. Diesel 1,20 €/l und eigene AK, Dieselpreisänderung Seite 9

Lohnunternehmen Adolf Schartel

- **Rundballenpressen**, Silo, Heu, Stroh
- **2x Miststreuer**, 8 Tonnen
- **Kompoststreuer**, 18 Tonnen
- **Abschieber**, 35m³
- **Tieflader**, 30 Tonnen
- **Mähen mit Aufbereiter**, 8,7m



Tel: 0 86 86/13 26, Fax: 98 58 78, Handy 01 71/6 23 92 93



Lohnunternehmen

Wallner Stefan

Sillersdorf • Mühlenweg 8 • Tel. 086 54/2576
83416 Saaldorf-Surheim

Mähdrusch:

- Getreide - Erbsen - Raps -

Ihnen stehen **4 Mährescher** zur Verfügung.

Mähen 6 m, Kippertransport

Maissägerät solo



Kostenberechnung für Kurzschnittladewagen komplett

1,80 € Preis je cbm Fassungsvermögen und Stunde

Schlepper		Ladewagen in cbm (DIN-Volumen = Wassermaß)												
PS	€	16	18	20	22	24	26	28	30	32	36	40	44	48
80	32,50	61,30	64,90	68,50										
90	35,50	64,30	67,90	71,50	75,10									
100	37	65,80	69,40	73,00	76,60	80,20								
110	39		71,40	75,00	78,60	82,20	85,80							
120	41,5			77,50	81,10	84,70	88,30	91,90						
130	43,5				83,10	86,70	90,30	93,90	97,50					
140	46					89,20	92,80	96,40	100,00	103,60				
150	48						94,80	98,40	102,00	105,60	112,80			
160	50							100,40	104,00	107,60	114,80	122,00		
180	53,5								107,50	111,10	118,30	125,50	132,70	
200	57									114,60	121,80	129,00	136,20	143,40
220	61										125,80	133,00	140,20	147,40
240	65											137,00	144,20	151,40

Alle Preise in €/Std; inkl. Diesel und Fahrer;

Passendes Leistungsverhältnis Schlepper-PS/Ladewagenvolumen = 5 PS pro m³ DIN-Volumen

Mahl- & Mischdienst • **Bergophor Futtermittel**

AUER



84576 Teising • Tel.: 08633-1724 • Fax: 08633-507509

- Mahlen, Quetschen und Mischen von Getreide
- QS-Zertifiziert
- Konservierung von Getreide und Körnermais
- Pastus Plus zertifiziert - AMA Gütesiegel tauglich
- Zusatz von Sojaöl und Mineralstoffen
- Staubfreies Arbeiten durch integrierte Filter
- 100% Restentleerung
- Beratung und Vertrieb von **Bergophor Futtermittel**

Ihr starker Partner für günstige Kraftfutter-Eigenmischungen



*Uns Jungbauern
gehört die Zukunft!*

Mahl & Mischgemeinschaft

Kothbrünning GbR 83317 Teisendorf
Telefon 08666/572

14 to Mahl- und Mischanlage

- Mahlen
- Mischen
- Quetschen
- Wiegen, geeichte Waage
- Ansaugen und staubfreies Entleeren
- Zusatz von Rapsöl
- 100 % Restentleerung
- QS und AMA zertifiziert
- unabhängiger 2 Kammermischer
- Transportarbeiten

Problemlos verarbeiten wir Getreide, Mais, Sojaschrot, Zuckerschnitzel, Mineral- oder Kraftfutter

Wir mischen Ihr hofeigenes Kraftfutter!



...kompetent, zuverlässig, leistungsstark
Tel.: 08684 360 Mobil: 0171 190 244 9

Dienstleistungen:

- **Erntewagen:** 46 Messer, 37 mm Schnittlänge, mit Dosierwalzen
- **Rundballenpressen:** 26 Messer, 45 mm Schnittlänge, Ballenmaß: 125 - 150 cm, Silo, Heu, Stroh
- **Mähen mit Aufbereiter:** 8,7 m Arbeitsbreite
- **Gülleausbringung:** 15 m Schleppschuhverteiler
- **Aussaat von Mais, Getreide, Gräser:** mit neuester Scheibenschartechnik, Mulchsaat geeignet

Maschinenverleih:

- **2 Großschwader:** 6,7 m Arbeitsbreite
- **Ballenwagen**
- **Mulchgerät:** 2,8 m
- **Scheibenegge und Grubber:** 3 m
- **Pflug, Frontpacker:** 5-furchig, 3 m



Lohnunternehmen Koch



Hubert Koch
Maurerweg 2
83454 Anger

Tel.: 08656 / 98 94 888
Mobil: 0171 / 71 50 356

- ✓ Rundballen pressen
 - ✓ Forstarbeiten
 - ✓ Kommunalarbeiten
- 

www.lohnunternehmen-koch.de

BENGBENG

or nothing

www.bengbeng.de



-10%

Aktionscode: BBmrlaufen

Rabattcode pro Person 1x nutzbar!

Forst,
Landschafts-
pflege

Land- und Forstwirtschaftlicher Lohnbetrieb Josef Gruber



Wir bieten Dienstleistungen rund um Wald und Forst sowie Garten- und Landschaftsbau an.

Unser Maschinenpark: - Wurzelstockfräse Vermeer SC 852

- Stepa Rückenwagen B1 mit Kran 9 m

- Containertransport 23 t div. Container

- Brennholzschnidspaltautomat mit Brennholzpackmaschine

Verkauf von Brennholz und Hackenschnitt

Josef Gruber, Petersplatz 4, 83451 Piding, Telefon: 0160/92 19 12 15

Art der Maschinen oder Arbeitsverfahren	Einheit	MR-Vorschlag €	Dieselverbrauch	Bemerkungen
---	---------	-------------------	-----------------	-------------

Forst

Rückewagen komplett	Std.	45,00-55,00*		abh. von Ladevolumen und Kranstärke
Langholzwagen solo	Fahren	15,00		
Holz rücken	fm	7,00-10,00		je nach Holzstärke und Entfernung
Holz rücken mit Pferd	Std.	7,00-10,00		
Seilwinde solo	Std.	6,00-10,00		je nach Zugkraft/Ausstattung/Zubehör wie Umlenkrollen, Ketten, Gurte, Funk
Seilwindenarbeit komplett	Std.	38,00-45,00*		
Rückezege solo	Std.	5,00		
Rückezege hydraulisch	Std	7,50		
Holzentrindung Hand	fm	6,00-8,00		
Holzentrindung maschinell	fm	6,00-8,00*		
Schälscheibe für Motorsäge	fm	1,60		
Stempenschälmaschine	Std.	12,00		
Motorsäge leicht	Std.	4,50		Alle Motorgeräte inkl. Treibstoff und Öl
Motorsäge mittelschwer	Std.	5,50		
Motorsäge schwer	Std.	7,00		
Mobiles Sägewerk				nach Vereinbarung
Motorsense	Std.	6,50		

*inkl. MwSt., inkl. Diesel 1,20 €/l und eigene AK, Dieselpreisänderung Seite 9

Land- & Forstwirtschaftliches Lohnunternehmen mit Sägewerk



- Radlader 15 t
- Raupenforwarder Jarcrac Länge: 7,5 m - Breite 2 m,
Leergewicht 3,5 to - Zuladung 2,5 to, 6,5 m Farma
Kran für Nassflächen & Durchforstung
- Sägewerk Lohnschnitt
- Hackschnitzel An- & Verkauf
- Bagger 14 t mit Holzzange

Lohnbetrieb Theo Pastötter

Furt 2

83367 Petting

Tel.: 08686 1395

08686 295

Mobil: 0151 50923462

0175 8654565



Art der Maschinen oder Arbeitsverfahren	Einheit	MR-Vorschlag €	Dieselverbrauch	Bemerkungen
---	---------	-------------------	-----------------	-------------

Forst

Holzspalter 3-Punkt/Schwert	Ster	3,00		
Holzspalter liegend 1,1 m	Ster	3,00		
Holzschneidespalter	Std.	13,00-20,00		nach Leistung und Größe, nach Vereinbarung
Holzschneidespalter komplett	Std.	45,00*		
Holzhäcksler (ohne Kranbeschickung)	Std.	30,00-60,00		je nach Leistung
Holzhäcksler komplett	Std.	60,00-90,00*		je nach Leistung
Holzhäcksler mit Kranbeschickung (Großhacker)	Std.			je nach Leistung

*inkl. MwSt., inkl. Diesel 1,20 €/l und eigene AK, Dieselpreisänderung Seite 9

LANG

MASCHINENPARK

- **BAUMASCHINEN: NEU & GEBRAUCHT**
Bagger, Teleskop-, Kompakt- u. Hoflader, JCB AGRI-Line ...
- **FORSTMASCHINEN**
LASCO Spiralspalter, BIOJACK Fällgreifer,
BINDERBERGER Rückewagen, Holzzangen, ...
- **ANBAUGERÄTE** Universalgreifer, Schaufeln, ...
- **VERMIETUNG** Radlader und Bagger



WWW.LANG-MASCHINENPARK.DE

Tel +49 (0) 86 86.549 • Neuhaus 8a • D-83367 Petting

Chiemgau-Holz *alles rund um's Holz*

Oberaign 12 • 84558 Kirchweidach
Telefon 086 23/91 93 86 • Fax 086 23/98 77 87
Mobil 01 71/79 79 650 König Josef • 01 71/79 79 651 Dörnhöfer Thomas



Wir kaufen Ihr Holz

ab Straße ● ab Wald

Fixlängen • Stammholz
Käferholz • Papierholz • Laubholz

Wir bieten an:

Durchforstung mit Harvester • Waldbauliche Beratung

Ihr Ansprechpartner im Raum Fridolfing
Hans Praxenthaler, Thannsberg, Tel. 08684/637

Seit 20 Jahren

Unser Fuhrpark

- Starkholzharvester
- Durchforstungsharvester
- Rückezug
- Rückewagen
- Seilschlepper

Leistungsumfang:

- Holzernte & Holzbringung
- Starkholzernte über Naturverjüngung
- Pflanzung, Zaunbau, Kulturpflege
- Jugendpflege
- Spezialfällungen

Holzvermarktung ohne Zwischenhandel
direkt an die Sägewerke

*8 Rad-Maschinen mit breiter Bereifung
für geringen Bodendruck*



Hans Schillinger

Lampertsham 1
83349 Palling

Tel.: 08629 / 98 77 88 oder 359

Fax: 08629 / 98 59 59

Handy: 0151 / 538 66 342

Email: schillinger.hans@freenet.de

Art der Maschinen oder Arbeitsverfahren	Einheit	MR-Vorschlag €	Dieselverbrauch	Bemerkungen
---	---------	-------------------	-----------------	-------------

Bergbauernmaschinen

Metrac mit Mähwerk	Std.	55,00*	5 l	inkl. Mann
Metrac mit Heuraupe	Std.	45,00*	4 l	inkl. Mann
Muli mit 60 PS	Std.	40,00*	6 l	inkl. Mann
Muli bis 100 PS	Std.	65,00*	10 l	inkl. Mann
Ladewagenaufbau	Std.	15,00		Größe 17 m ³ Volumen
Stallmistaufbau	Std.	8,00		Größe 2,5 to
Güllefassaufbau	Std.	9,00		Größe 2,5 m ³
Kipperaufbau	Std.	7,00		mittlere Größe

*inkl. MwSt., inkl. Diesel 1,20 €/l und eigene AK, Dieselpreisänderung Seite 9



- Lohnschnitt
- Lohntrocknen
- Lohnhobeln
- Kaufe laufend Rundholz



Säge- und Hobelwerk **MOOSLEITNER**

83416 Saaldorf-Surheim • Haasmühle 1
Tel. 08654/9728, Fax 9708, www.saegewerk-moosleitner.de

Art der Maschinen oder Arbeitsverfahren	Einheit	MR-Vorschlag €	Dieselverbrauch	Bemerkungen
---	---------	-------------------	-----------------	-------------

Hofmaschinen - Kleingeräte

Motormäher 1,2 m	Std.	13,50		inkl. Treibstoff
Motormäher 1,5 m	Std.	15,00		inkl. Treibstoff
Motormäher ab 1,6 m	Std.	17,00		inkl. Treibstoff
Aufsitzmäher	Std.	8,00-10,00		inkl. Treibstoff
Rührmixer Zapfwelle	Std.	10,00		
Tauchschnidepumpe elektr.	m ³	0,35		
Tauchschnidepumpe Zapfwelle	m ³	0,35		
Rüttelwalze	Std.			nach Vereinbarung
Förderband pro	lfm & Std.	0,50		
Betonmischer elektrisch	Std.	1,00		
Betonmischer Schlepperanbau	dt	1,10		mit Selbstbefüllung je dt Zement € 1,30/dt Zement
Erdbohrer Loch		0,50		
Bau-Kompressor	Std.	13,00		
Kreissäge mit Motor	Std.	2,70		
Flaschenrüttler	Std.	4,00		
E-Schweissgerät	Std.	4,00		
Winkelschleifer o. Scheibe	Std.	1,50		
Schlagbohrmaschine	Std.	0,75		

Wir übernehmen ganzjährig
Ihren Lohnschnitt

Sägewerk Manfred Auer

- Familienbetrieb
seit Generationen -

Mühlenweg 19
Sillersdorf
83416 Saaldorf
Tel. 08654/494473



**Wir entfernen Ihre Baumstümpfe
und Wurzeln mit einem
Spezialgerät**

- ohne Flurschaden -



Ludwig Schwankner

Hör 1, 83308 Trostberg
Telefon: 08629 - 215, Mobil: 0170/8916740
Email: info@wurzelstockentfernung.de
Internet: www.wurzelstockentfernung.de

Art der Maschinen oder Arbeitsverfahren	Einheit	MR-Vorschlag €	Dieselverbrauch	Bemerkungen
---	---------	-------------------	-----------------	-------------

Hofmaschinen - Kleingeräte

Dampfstrahlreiniger	Std.	8,00		
Kaltwasserreinigung	Std.	4,00		
Sandstrahlgerät	Std.	3,00		
Palettengabel	Std.	3,00		
Fahrbarer Heißluftofen	Std.	1,50		
Kehrmaschine angebaut	Std.	10,00-12,00		nach Arbeitsbreite und Ausstattung
Notstromaggregat				
Zapfwellenantrieb	kVA/Std.	0,50		
Notstromaggregat kpl. (Motor o. Schlepper)	kVA/Std.	0,75		ohne Treibstoff
Klauenputzstand normal	Tier	1,00		
Klauenputzstand kippbar	Tier	2,00		
Enthornungsgerät	Tier	0,30		
Hebestand für Großvieh	Tag	5,00		
Melkstand fahrbar	Tag	20,00		
Diesel	Liter	1,20		
Fahrkosten Pkw	km	0,27		
Gülleraumverpachtung Kurzzeit	cbm	0,30		pro Monat
Gülleraumverpachtung Langzeit	cbm	1,00		pro Jahr



Tel. 0861/2092 384; Fax 0861/2092 459
info@wbv-laufen-berchtesgaden.de
www.wbv-laufen-berchtesgaden.de

Waldbesitzervereinigung
Laufen-Berchtesgaden w.V.

Ihr Partner für:
Holzvermarktung
& Waldbewirtschaftung

Service für Mitglieder:

- Information durch 4 Rundschreiben pro Jahr
- Betriebsbezogene Beratung
- Fortbildungsveranstaltungen
- Waldbewirtschaftungsverträge

Dienstleistungen:

- Vermarktung aller Holzsortimente
- Planung und Organisation von Holzerntemaßnahmen
- Planung und Ausführung von Durchforstungen
- Vermittlung von Forstpflanzgut mit Rabattabschlägen
- Organisation von Hackeinsätzen
- Vermarktung von Hackschnitzel
- Vermittlung von Brennholz

Faustzahlen

Raumgewicht

Material	t/cbm
Ackerbohnen	0,75-0,85
Erbsen	0,78-0,82
Gerste	0,58-0,64
Grassamen	0,32-0,35
Hafer	0,40-0,50
Körnermais	0,70-0,80
Raps	0,70-0,75
Roggen	0,66-0,79
Weizen	0,71-0,82
Grünfutter frisch	0,32-,035
Grassilage gehäckselt auf Kipper	0,25-0,30
Grassilage (30% TS)	0,43-0,65
Kleegrassilage (30% TS)	0,60-0,85
Mais gehäckselt auf Kipper	0,35-0,40
Maissilage	0,60-0,83
Stroh in Großballen	0,10-0,16
Heu in Großballen	0,14-0,19
Kraftfutter	0,55-0,70
Mineralischer Dünger	0,80-1,60
Stallmist, Kompost	0,80-1,00
Sand, Kies feucht	1,70-2,00
Hackschnitzel 30% Feuchte	0,25-0,36

Maßeinheit

Einheiten	Umrechnung
1 PS	0,7355 KW
1 KW	1,36 PS

Silolagererraum

Silomais	ca. 70 cbm/ha
Grassilage Jahresmenge 3 Schnitte	ca. 38 cbm/ha
Grassilage Jahresmenge 4 Schnitte	ca. 45 cbm/ha
Grassilage Jahresmenge 5 Schnitte	ca. 55 cbm/ha
Grassilage Jahresmenge 6 Schnitte	ca. 60 cbm/ha

	Festmeter	Rundlinge	Scheite	Scheite	Scheite
	(FM)	geschichtet	geschichtet	geschichtet	geschüttet
		1 m (RM)	1 m (RM)	33 cm (RM)	33 cm (RM)
Buche	1	1,7	1,98	1,61	2,38
Fichte	1	1,55	1,8	1,55	2,52



Ihr MR-Team erreichen Sie:

MR-Büro ☎ 086 82/9548-0, Fax 086 82/9548-19
Montag - Freitag von 8.00 - 12.15 Uhr und 12.45 - 16.45 Uhr
In der Zeit vom 1. Mai bis 31. Oktober ab 7.30 Uhr

☎-10 Franz Fagerer

E-Mail: franz.fagerer@mrlaufen.de

Betriebshilfe, Maschinenvermittlung

☎-11 Elisabeth Forster

E-Mail: elisabeth.forster@mrlaufen.de

Betriebshilfe, Maschinenvermittlung

☎-12 Petra Reiter

E-Mail: petra.reiter@mrlaufen.de

Belegabrechnung

☎-12 Theresia Schuegger

E-Mail: theresia.schuegger@mrlaufen.de

Belegabrechnung, Buchführung

☎-13 Thomas Resch

E-Mail: thomas.resch@mrlaufen.de

Mehrfachanträge, Auswertungen, EDV

☎-15 Herbert Galler

E-Mail: herbert.galler@mrlaufen.de

MR-Geschäftsführer,
GmbH-Geschäftsführer



Franz Fagerer



Elisabeth Forster



Petra Reiter



Theresia Schuegger



Thomas Resch



Herbert Galler

Zuerwerb im ländlichen Raum

Zum Beispiel

Pflegemaßnahmen



Waldarbeiten



Winterdienst



MR Dienstleistungs GmbH

Teisendorfer Straße 13, 83410 Laufen

Tel.: 08682/9548-20, Fax: 08682/9548-29, info@mrdgmbh.de, www.mrdgmbh.de



Die MR-Dienstleistungs GmbH erreichen Sie:

GmbH-Büro: ☎ 086 82/9548 - 20, Fax 086 82/9548 - 29

Montag - Freitag: 8.00 - 12.15 Uhr und 12.45 - 16.45 Uhr

- | | | |
|----------------------------|--|---|
| ☎-20 Renate Haunerding | E-Mail: renate.haunerding@mrdgmbh.de | GmbH-Abrechnung, Winterdienst |
| ☎-21 Magdalena Mayer | E-Mail: magdalena.mayer@mrdgmbh.de | GmbH-Abrechnung, Buchhaltung |
| ☎-22 Veronika Praxenthaler | E-Mail: veronika.praxenthaler@mrdgmbh.de | Organisation Außendienst |
| ☎-28 Anna Reschberger | E-Mail: anna.reschberger@mrdgmbh.de | Auszubildende |
| ☎-15 Herbert Galler | E-Mail: herbert.galler@mrdgmbh.de | MR-Geschäftsführer,
GmbH-Geschäftsführer |

Außendienst

Matthias Bliem

E-Mail: mathias.bliem@mrdgmbh.de

☎ 0172/8552584

Landschaftsgärtner

Markus Klapfer

E-Mail: markus.klapfer@mrdgmbh.de

☎ 0172/8552583



Renate Haunerding



Magdalena Mayer



Veronika Praxenthaler



Anna Reschberger



Herbert Galler



Matthias Bliem



Markus Klapfer

STROM UND ERDGAS FÜR HAUS, HOF UND IHREN BETRIEB.

Ihre persönlichen **LandEnergie EXPERTEN** Frau **Renate Hauerding** und **Magdalena Mayer** stehen Ihnen unter der Nummer **08682 9548-21** zur Verfügung – wir beraten Sie kostenlos, fair und individuell.



WWW.LANDENERGIE.DE

LANDENERGIE
Maschinenring



Fahrzeuge über den Maschinenring Laufen

Wie geht das? Ganz einfach!

1. MODELLWAHL

Wählen Sie Ihr Wunschmodell im Mitglied-Shop aus.

2. ABRUFSCHEIN ANFORDERN

Fordern Sie Ihren Abrufschein bequem online an, wir senden Ihnen Ihren exklusiven Abrufschein zu.

3. EINLÖSEN

Legen Sie Ihren Abrufschein im Autohaus vor. Der Rabatt wird direkt von Ihrem konfigurierten Fahrzeug abgezogen.



Die Vorstandschaft:

1. Vorsitzender	Sepp Mühlthaler, Straß, 83410 Laufen	☎ 0 86 82 / 12 01
2. Vorsitzender	Hans Eisl, Straß, 83404 Ainring	☎ 0 86 54 / 7 71 32 70

Die Ortsgemeinschaften und die gewählten Obmänner:

Ortsgemeinschaft	Ortsobmann	Telefon	Stellvertreter
Wonneberg-Waging	Stefan Schneider , Hirschhalm	☎ 08681/479811	Johann Poller jun., Parschall
Teisendorf	Rupert Koch , Guggenberg	☎ 08656/1349	Heinrich Abfalter jun., Rossdorf
Taching-Tengling	Martin Thaller , Taching	☎ 08681/1626	Peter Kraller jun., Fischening
Saaldorf - Surheim - Laufen	Georg Kroiß , Reit	☎ 08654/1624	Johannes Hauerndinger, Froschham
Otting	Andreas Seehuber , Tettelham	☎ 08681/4397	Josef Frisch jun., Hochreit
Palling	Bernhard Wolfertstetter , Gengham	☎ 08629/392	Bernhard Krautenbacher, Brünning
Petting	Adolf Schartel , Wasserbrenner	☎ 08686/1326	Klaus Mayr, Petting
Tittmoning	Korbinian Lechner , Ramsdorf	☎ 08683/621	Rupert Brandmayer, Langwied
Kirchanschöring	Rainer Aicher , Greiner	☎ 08685/779433	Albert Reiter, Zebhausen
Fridolfing - Tettenhausen	Simon Otter-Huber , Niederau	☎ 08684/9340	Johann Lex, Polsing
Ainring - Freilassing	Hubert Brüderl , Lohen	☎ 08654/1534	Johann Eisl, Straß
Anger - Piding - Bad R'hall - Bay. Gmain - Schneizlreuth	Philipp Schöndorfer , Piding	☎ 08651/763410	Georg Maier, Hainham
Berchtesgaden	Sepp Maltan , Sommerau	☎ 08657/575	Andreas Keilhofer, Ramsau



Besuchen Sie uns auch auf Facebook!

... und auf unserer Internetseite www.mrlaufen.de

Haben Sie unseren Facebook-Auftritt schon kennengelernt?

Dort halten wir spannende News und Informationen rund um unseren Maschinenring für Sie bereit.



 *Jetzt Fan werden!*

Als Fan des Maschinenrings erfahren Sie als einer der Ersten, wenn es etwas Neues bei uns gibt. Wir informieren Sie über unsere Veranstaltungen, Termine und Angebote.

**Maschinen- und
Betriebshilfsring
Laufen e.V.**



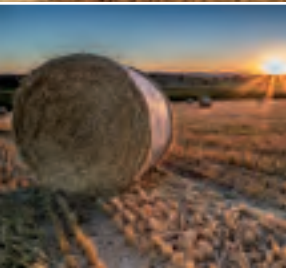

Teisendorfer Straße 13 • 83410 Laufen
Tel.: 08682/9548-0 • Fax: 08682/9548-19
E-Mail: info@mrlaufen.de
www.mr-laufen.de

**Maschinen- und
Betriebshilfsring**
Laufen e.V.

